

# XV REUNIÓN EXTRAORDINARIA

DEL GRUPO DE ESTUDIO DE EPILEPSIA  
DE LA SOCIEDAD ESPAÑOLA DE NEUROLOGÍA

---

*Barcelona*

Hotel Barceló-Sants  
del 8 al 10 de junio de 2023



SEN *Grupo de*  
*Epilepsia*

# II CURSO TEÓRICO - PRÁCTICO DE EEG EN ADULTOS PARA EL NEURÓLOGO GENERAL

## JUEVES, 8 DE JUNIO

12:15 - 12:30

### BIENVENIDA Y PRESENTACIÓN DEL CURSO

Dr. Juan Luis Becerra Cuñat

*Hospital Universitari Germans Trias i Pujol, Badalona*

Dr. Juan José Poza Aldea

*Hospital Universitario de Donostia, San Sebastián*

12:30 - 13:30

### Parte teórica I: EEG normal

---

#### 1. Fundamentos básicos de EEG

Asier Gómez Ibáñez

*Clínica Universitaria de Navarra, Madrid*

#### 2. EEG normal en vigilia y sueño

Juan José Poza Aldea

*Hospital Universitario de Donostia, San Sebastián*

#### 3. EEG normal: variantes y artefactos

Rosana Saiz Díaz

*Hospital Universitario 12 de Octubre, Madrid*

Preguntas

13:30 - 14:30 COMIDA

14:30 - 16:00

### Parte práctica

---

Colocación de electrodos y condiciones de registros

Sandra Fumanal

*Hospital Universitari Germans Trias i Pujol, Badalona*

Colocación de electrodos y montajes por grupos

Grupo 1: Carla Anciones

*Hospital Nuestra Señora del Rosario, Madrid*

Grupo 2: Juan Luis Becerra Cuñat

*Hospital Universitari Germans Trias i Pujol, Badalona*

Grupo 3: Sandra Fumanal

*Hospital Universitari Germans Trias i Pujol, Badalona*

Grupo 4: Álvaro Beltrán Corbellini

*Hospital Ruber Internacional, Madrid*

16:00 - 16:45

### Parte teórica II: EEG patológico

---

#### 4. EEG patológico: alteraciones epileptiformes intercríticas y críticas

María Centeno Soladana

*Hospital Clínic, Barcelona*

#### 5. EEG patológico: estado epiléptico

Beatriz Parejo Carbonell

*Hospital Clínic de San Carlos, Madrid*

Preguntas

16:45 - 17:15 PAUSA CAFÉ

17:15 - 20:15

### MESAS TALLER

---

#### MESA 1: EEG normal en vigilia y sueño, variantes y artefactos

Grupo 1: Juan José Poza Aldea

*Hospital Universitario de Donostia, San Sebastián*

Grupo 2: Asier Gómez Ibáñez

*Clínica Universitaria de Navarra, Madrid*

Grupo 3: Rosana Saiz Díaz

*Hospital Universitario 12 de Octubre, Madrid*

Grupo 4: Carla Anciones

*Hospital Nuestra Señora del Rosario, Madrid*

#### MESA 2: EEG intercrítico y crítico en epilepsia

Grupo 1: María Centeno Soladana

*Hospital Clínic, Barcelona*

Grupo 2: Álvaro Beltrán Corbellini

*Hospital Ruber Internacional, Madrid*

Grupo 3: Beatriz González Giráldez

*Fundación Jiménez Díaz, Madrid*

Grupo 4: Elena Fonseca Hernández

*Hospital Universitari Vall d'Hebron, Barcelona*

#### MESA 3: EEG en el estado epiléptico

Grupo 1: Beatriz Parejo Carbonell

*Hospital Clínic de San Carlos, Madrid*

Grupo 2: Beatriz González Giráldez

*Fundación Jiménez Díaz, Madrid*

# DESCIFRANDO “LAS RAYAS”

8 y 9 DE JUNIO

Grupo 3: Elena Fonseca Hernández  
*Hospital Universitari Vall d'Hebron, Barcelona*

Grupo 4: Jacint Sala Padró  
*Hospital Universitari de Bellvitge, L'Hospitalet de Llobregat, Barcelona*

FIN DE LA JORNADA. CENA LIBRE



## VIERNES, 9 DE JUNIO

9:30 - 9:50

### Parte teórica III: EEG patológico

6. EEG patológico: encefalopatías agudas y alteraciones no epileptiformes

Mercedes Garcés Sánchez  
*Hospital Universitario y Politécnico de La Fe, Valencia*

Preguntas

9:50 - 10:50

### MESAS TALLER

MESA 4: EEG en encefalopatías agudas y otras alteraciones no epileptiformes

Grupo 1: Mercedes Garcés Sánchez  
*Hospital Universitario y Politécnico de La Fe, Valencia*

Grupo 2: Manuel Toledo  
*Hospital Universitari Vall d'Hebron, Barcelona*

Grupo 3: Juan Luis Becerra Cuñat  
*Hospital Universitari Germans Trias i Pujol, Badalona*

Grupo 4: Jacint Sala Padró  
*Hospital Universitari de Bellvitge, L'Hospitalet de Llobregat, Barcelona*

10:50 - 11:10

### PARTE TEÓRICA III

7. El informe EEG (terminología y estructura)

Manuel Toledo  
*Hospital Universitario Vall d'Hebron, Barcelona*

Preguntas

11:10 - 11:40 PAUSA CAFÉ

11:40 - 12:15

### EXAMEN TEÓRICO-PRÁCTICO

12:15 - 12:30

### DESPEDIDA Y CIERRE DEL CURSO

Dr. Juan Luis Becerra Cuñat  
*Hospital Universitari Germans Trias y Pujol, Badalona*

Dr. Juan José Poza Aldea  
*Hospital Universitario de Donostia, San Sebastián*

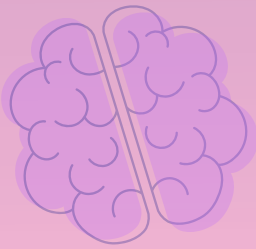

# XV REUNIÓN EXTRAORDINARIA

DEL GRUPO DE ESTUDIO DE EPILEPSIA  
DE LA SOCIEDAD ESPAÑOLA DE NEUROLOGÍA

## VIERNES, 9 DE JUNIO

15:20 - 15:30

### BIENVENIDA

Dr. Juan Luis Becerra Cuñat

*Hospital Universitario Germans Trias i Pujol, Badalona*

Dr. Juan José Poza Aldea

*Hospital Universitario de Donostia, San Sebastián*

15:30 - 16:00

### Simposio (LIVANOVA)

16:00 - 17:35

### MESA 1: Sistemas de detección de crisis.

¿Podemos mejorar nuestra práctica asistencial  
y la precisión terapéutica?

Moderador: Dr. Manuel Toledo

16:00 - 16:25

Sistemas no invasivos de detección de crisis.

¿Que hay y que se espera?

Dr. Jaime Parra

16:25 - 16:50

Sistemas invasivos de detección de crisis  
“Ultra long tem EEG”. Resultados basados  
en la experiencia clínica

Dr. Rodrigo Rocamora

16:50 - 17:20

Controversia: Sistemas de detección crisis

¿Cambio de paradigma asistencial? o más  
“datos” para complicarnos la vida

Dr. Alessandro Principe

Dr. Albert Molins

17:20 - 17:35

Discusión

17:35 - 18:00 PAUSA CAFÉ

18:00 - 18:45

### Simposio (ANGELLINI)

18:45 - 20:20

MESA 2: Monitorización prolongada VEEG en  
Unidades de Epilepsia implementación en  
España. ¿En tiempos de “Crisis”: lujo o necesidad?

Moderador: Dr. Juanjo Poza

18:45 - 19:10

¿Cómo debería “SER” una Unidad de  
Monitorización prolongada VEEG y cuál  
es su implantación en nuestro medio?

Dr. Vicente Villanueva

19:10 - 19:35

¿Cómo convencer a nuestro gerente? Estudio  
de coste-efectividad de la Monitorización  
prolongada VEEG en nuestro medio

Dr. Juan Luis Becerra

19:35 - 20:05

Controversia: Unidad MPVEEG una “necesidad”  
para toda Unidad médica de Epilepsia o  
“más camas” para las Unidades médico-quirúrgicas  
con experiencia

Dr. Pablo Quiroga

Dr. Juan Rodríguez Uranga

20:05 - 20:20

Discusión

21:00

### Simposio - Cena (EISAI)

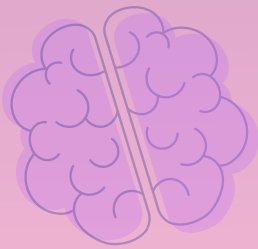

# XV REUNIÓN EXTRAORDINARIA

DEL GRUPO DE ESTUDIO DE EPILEPSIA  
DE LA SOCIEDAD ESPAÑOLA DE NEUROLOGÍA

## SÁBADO, 10 DE JUNIO

9:00 - 10:50

**MESA 3: Enfermedades minoritarias con epilepsia. ¿Esta nuestro sistema asistencial “preparado” para un abordaje multidisciplinario y una medicina de precisión?**

Moderador: [Dr. Juan Luis Becerra](#)

---

9:00 - 9:10

Testimonio breve: Asociación Ring 14.  
[Eva Marin](#)

9:10 - 9:35

¿Que “necesitan” nuestros pacientes con enfermedades minoritarias con epilepsia para mejorar su calidad de vida?  
[Dr. Ángel Aledo](#)

9:35 - 10:00

Nuevos fármacos de precisión en Encefalopatías epilépticas. ¿Cuándo, Como y Porqué deberíamos usarlos?  
[Dr. Adrián García Ron](#)

10:00 - 10:30

“Redes de centros con experiencia nacional/ internacional vs Centros de referencia nacional (CSUR)” ¿Cuál es el mejor modelo asistencial en pacientes con epilepsias minoritarias?  
[Dr. Ignacio Blanco](#)  
[Dra. Mar Carreño](#)

10:30 - 10:45

Discusión

10:45 - 11:30

**Simposio Jazz**

---

11:30 - 11:45 Pausa Café

11:45 - 12:30

**Simposio UCB**

---

12:30 - 13:45

**MESA 4: Epilepsia en la vida diaria. Respondiendo a nuestros pacientes...**

Moderador: [Mercè Falip](#)

---

12:30 - 12:55

Doctor ¿puedo realizar deporte?  
¿Prohibición o recomendación?  
[Dr. Juanjo Poza](#)

12:55 - 13:20

Epilepsia y conducción. ¿Hay novedades?  
[Dr. Javier Salas Puig](#)

13:20 - 13:45

Epilepsia en pacientes con Demencia. Una relación “particular” para un tratamiento “especial”  
[Dra. Rosana Saiz Diaz](#)

13:45 - 13:55

Discusión

13:55

**CIERRE Y DESPEDIDA**

---

## Hotel Barceló-Sants

Plaza dels Països Catalans s/n  
08014 - Barcelona  
(Estación de Sants).

## Secretaría Técnica

Fundación Privada de la Sociedad  
Española de Neurología  
C/ Fuerteventura nº 4 Oficina 04  
San Sebastián de los Reyes. Madrid  
Tel. + 34 647 953 787  
Mail: [economica@sen.org.es](mailto:economica@sen.org.es)

Actividad acreditada por el Comité de  
Docencia y Acreditación de la SEN



**Formación Continuada**  
**Sociedad Española**  
**de Neurología**

## Coordinación Reunión Extraordinaria

Dr. Juan Luis Becerra Cuñat  
Dr. Juan José Poza Aldea

## Coordinación del curso

Dra. Xiana Rodríguez Osorio

Con la colaboración de

